

OBIEKT: woj. zachodniopomorskie m. Szczecin Szybki Tramwaj ul. Gdańska, Eskadrowa, Hongrowa, Uściłminowa obr. 1107, 1108, 1084, 1115, 1118, 4404, 4192, 4019, 4043, 4044, 4045, 4046, 4047, 4076	"GEO – PLAN" Geodezja i Kartografia Kazimiera Polomska ul. Hubalczyków 20 70 – 776 Szczecin tel. 091 46 15 122, 0 605 678 418 (jednostka wykonawstwa geodezyjnego)
---	---

SKALA: 1:500 Układ współrzędnych: lokalny m Szczecin Poziom odniesienia wysokości: Amsterdam	Wykonano metodą: a) rastrowo b) cyfrowo
Kierownik robót: Kazimiera Polomska upr. Nr: 2922	Wykonano w ramach robót geodezyjnych: K.E.R.G.: 91/2010

Mapę do celów projektowych sporządzono przy wykorzystaniu: 1. mapy zasadniczej w skali 1 : 500 arkusz 7 – 01 A – 53, 54, 63, 64, 73, 74, 2. danych brzożowych części uzbrojenia podziemnego 3. pomiaru zieleni wysokiej i pomników przyrody oraz pomiaru innych 4. obiektów wskazanych przez projektanta 5. opracowania geodezyjne elementów planu zagospodarowania 6. przeliczeń i linii rozgraniczających, linie topograficzne, osie ulic)	W zakresie opracowania znajdują się punkty osnowy geodezyjnej nr: 1641, 1642, 1665, podlegające ochronie na podstawie art. 15, ust. 48 ustawy 1 pkt 3 ustawy Prawo geodezyjne i kartograficzne.
--	---

Nie ma mapy do celów projektowych wskazano następujące uzgodnienie przez ZLDR projekt sieci uzbrojenia terenu: 13. 1129/08 proj. e 28. 380/01 proj. t 2. 1084/04 proj. e 17. 444/06 proj. e 3. 191/05 proj. w 18. 64/04 proj. e, w, g, ks 32. 614/03 proj. t 4. 1329/06 proj. e, g, ks, k, l, w 21. 844/08 proj. ks 35. 90/01 proj. t 5. 1329/06 proj. e, g, ks, k, l, w 22. 335/05 proj. e 36. 97/02 proj. e 6. 1329/06 proj. e, g, ks, k, l, w 23. 103/03 proj. e 37. 831/04 proj. e 7. 1329/06 proj. e, g, ks, k, l, w 24. 103/03 proj. e 38. 943/09 proj. t 8. 1329/06 proj. e, g, ks, k, l, w 25. 183/03 proj. t 39. 189/10 proj. e, w, g, k 9. 612/03 proj. e 26. 251/02 proj. t, g, e 38. 189/10 proj. e, w, g, k 10. 612/03 proj. e 27. 251/02 proj. t, g, e 38. 189/10 proj. e, w, g, k 11. 745/01/52 proj. t 28. 339/00 proj. e, k, l, w, dr 12. 1084/04 proj. e 28. 339/00 proj. e, k, l, w, dr 13. 1289/08 proj. t		Granice i nr działek ewidencyjnych według danych MDOGK w: Szczecinie z dnia: 27.04.2010r.
--	--	---

Informacje dodatkowe: 1. Zakres pomiaru: ————— 2. Redakcja znaków zgodnie z instrukcją techniczną K-1 (1979). K-1 (Podstawowa Mapa Kraju z 1998) 3. Mapa nadeje się do celów projektowych w zakresie pomiaru. 4. Stopień kartometryczności mapy do celów projektowych jest zgodny z przepisami instrukcji technicznej K-1 (1979). K-1 (Podstawowa Mapa Kraju z 1998) 5. Wszystkie trwałe obiekty budowlane podlegają wyłączeniu przez jednostkę wykonawstwa geodezyjnego 6. Nie wykluca się istnienia w terenie również uzbrojenia, o którym brak było informacji brzożowych i nie zostało odnotowane w czasie inwenturyzacji geodezyjnej		
--	--	--

Uzbrojenie opracowano na podstawie: 1. danych brzożowych – z literą B 2. posiedniego ustalenia przebiegu 3. opartą na elektrycznej – z literą A. 3. bezpośrednich pomiarów powłokowoczych – bez litery W związku z tym w części 1 i 2 nie gwarantuję się kompletności o dokładności pobrania uzbrojenia na mapie może być różna od dokładności kartometrycznej mapy.		
--	--	--

Aktualność mapy do celów projektowych na dzień: 27.04.2010r.	Kazimiera Polomska Kierownik jednostki wykonawstwa geodezyjnego.
---	---

Arkusz nr 1

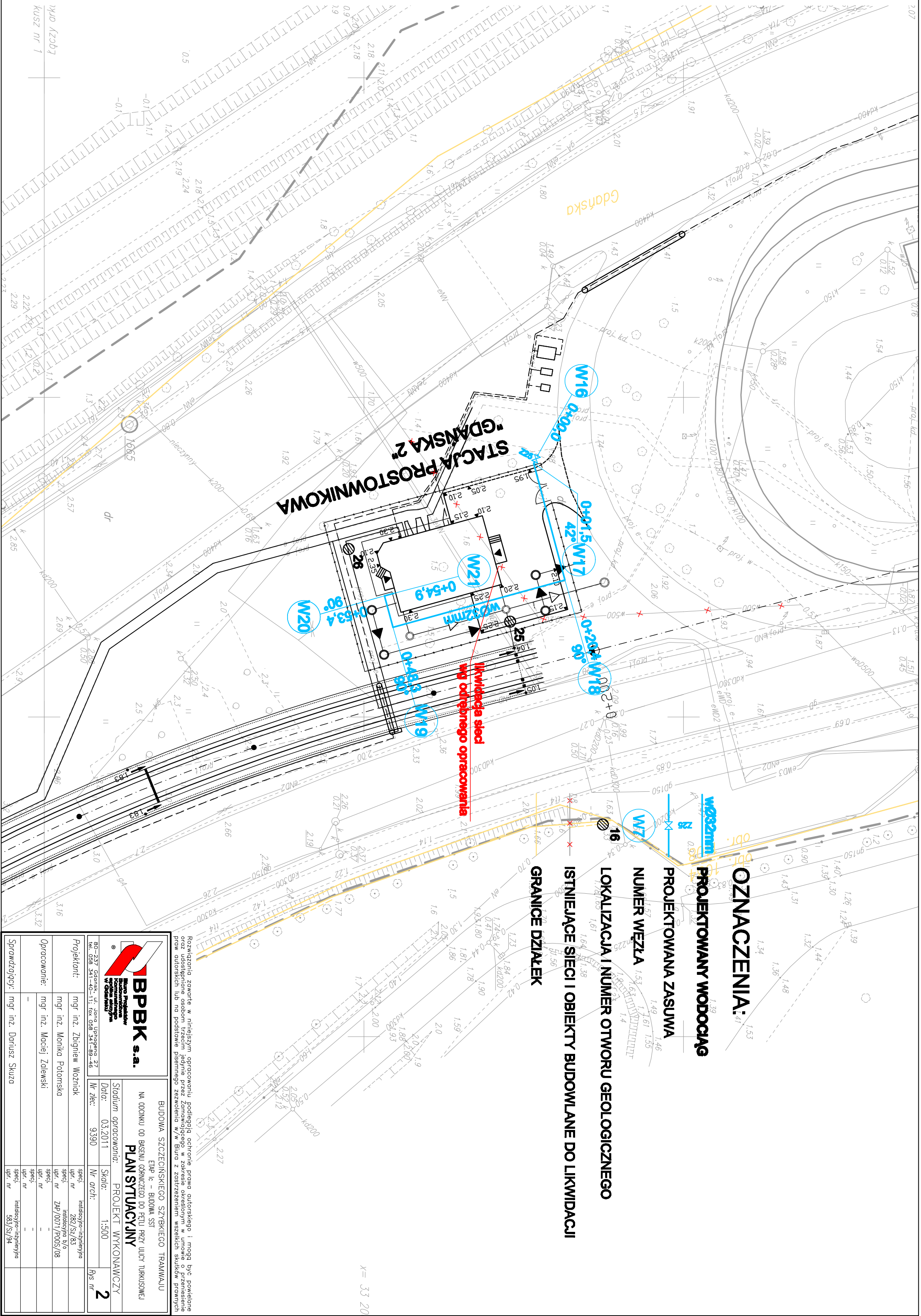

BPBK s.a. BUREAU PROJEKTOWE BUDOWLANO-PROJEKTOWE ul. Gdańska 11, 70-100 Szczecin tel. 091 46 15 122, 0 605 678 418		BUDOWA SZCZECIŃSKIEGO SZYBKIEGO TRAMWAJU EKP II - BUDOWA SST NA ODCINKU OD PRZEM. OGRANICZONO DO PRZEM. PRZY ULICY TURKUSOWEJ PLAN SYTUACYJNY	
Projektant:	mgr inż. Zbigniew Wóznicki	Specj. nr	282/SI/83
Opracowanie:	mgr inż. Monika Polomska	Specj. nr	ZH/1001/P003/08
Sprawdzający:	mgr inż. Maciej Zolewski	Specj. nr	—
	mgr inż. Doruż Szkuza	Specj. nr	—